Guia hagah | Televisão |

Por assinatura

36 TVCOM
01:30 Florianópolis Ao Vivo
09:10 Previsão do Tempo
09:15 Bom Dia SC
10:00 Falando
11:00 Na Pilha
12:00 Conversas Cruzadas
13:00 Debate Diário
14:00 Jornal do Almoço
14:50 Notícia na Tarde
16:00 Estúdio 36
17:00 Falando
18:00 Na Pilha
18:50 Manchetes do Dia
18:55 Previsão do Tempo
19:00 TVCOM Esportes
19:55 Manchetes do Dia
20:00 Vida e Saúde
20:30 Estúdio 36
21:30 Jornal TVCOM
22:00 Conversas Cruzadas
23:00 Box 32
00:00 Jornal TVCOM
00:30 Atitude
01:00 Florianópolis Ao Vivo

CANAL 20 - FPOLIS
00:00 Navega Brasil
00:30 Casa & Cia
01:01 Night Sex
02:00 Varietá
02:30 20 Especial
03:00 Art' & Culinária
03:30 Floripa em Cena
04:00 Bon Vivant
04:30 20 Review
05:00 Ouve Só
05:30 Pão & Vinho
06:00 Tv Imobiliária
06:30 Art' & Culinária
07:00 20 Especial
07:30 Navega Brasil
08:00 Casa & Cia
08:30 Ângulo Novo
09:00 Ouve Só
09:30 Contemporânea
10:00 Varietá
10:30 Art' & Culinária
11:00 20 Especial
11:30 Tv Imobiliária
12:00 Navega Brasil
12:30 Bon Vivant
13:00 Ângulo Novo
13:30 20 Review
14:00 Brasil Sabor na Tv
14:30 Plenitude
15:00 Ouve Só
15:30 Casa & Cia
16:00 Navega Brasil
16:30 20 Especial
17:00 Floripa em Cena
17:30 20 Review
18:00 Doutor Sorriso
18:30 Art' & Culinária
19:00 Contemporânea
19:30 Pão & Vinho
20:00 Plenitude
20:30 Casa & Cia
21:00 Brasil Sabor na Tv
21:30 Tv Imobiliária
22:00 Varietá
22:30 Navega Brasil
23:00 20 Especial
23:30 Bon Vivant

33 NATIONAL GEOGRAPHIC
07:00 Você Sabia?
07:30 Paid Programming
08:00 Desafios Mortais: O Mistério dos Crocodilos Cegos
09:00 Conexões da Engenharia: Museu Guggenheim
10:00 Rússia Selvagem: A Região Ártica
11:00 NG Apresenta: O Tesouro de Tuntacamon
12:00 Guardiões de Animais: Lidando com o Perigo
13:00 Desafios Mortais: O Mistério dos Crocodilos Cegos
14:00 Vida no Ventre: Gêmeos
15:00 Histórias Extraordinárias: Irmãs Siamesas
16:00 Rússia Selvagem: As Florestas Secretas
17:00 Mega Consertos: Trabalho Submarino
18:00 Hipopótamos: A Luta Pela Vida
19:00 O Universo: Passagens Estelares
20:00 Arquivos Confidenciais
21:00 Histórias Extraordinárias: Irmãs Siamesas
22:00 Tabu: Corpos Bizarros
23:00 Mega Máquinas: Caminhões Peterbilt
00:00 NG Apresenta: O Tesouro de Tuntacamon
01:00 Paid Programming
01:30 Você Sabia?
02:00 Conexões da Engenharia: Museu Guggenheim
03:00 Desafios Mortais: O Mistério dos Crocodilos Cegos

35 CANAL RURAL
06:00 Bom Dia Campo
07:00 Técnica Rural
08:00 Agrocapitais
08:30 Mercado e Cia - Vivo
09:00 Agribusiness Entrevista
09:30 Estúdio Rural
10:00 Agrótikos
10:30 Criadores
11:00 Anonymus Gourmet
11:30 Direto da Bolsa
11:45 Via Láctea
12:00 Rural Meio-Dia
13:00 Mercado e Cia
14:00 Rural Clip
14:30 Agribusiness Entrevista
15:00 Estúdio Rural
15:30 Marcas e Máquinas
16:00 Arte Brasil
16:30 No Alto da Serra
17:30 Técnica Rural
18:30 Mercado e Cia - Vivo
19:00 Rural Notícias
20:00 Bureau
20:30 Campo Online
20:45 Pecuân@ TV
21:00 Acorde Brasileiro
22:00 Grandes Fazendas
22:30 Criadores
23:00 Medalhão Persa

41 GNT
07:00 O Chef G. Garvin na Estrada
07:30 The Oprah Winfrey Show
08:30 Late Show With David Letterman
09:30 Irritando Fernanda Young - Matheus Nachtergaele
10:00 Marília Gabriela Entrevista: Angélica
11:00 Supernanny: Família James
12:00 Truques de Oliver: Carnaval Brasileiro
12:30 Dilemas de Irene: Ai Meus Óvulos
13:00 Mulheres Possíveis
13:30 Paidecendo no Paraíso: É Hoje!
14:00 Fora de Casa: Célia de Mattos - França
14:30 Fashion Television
15:00 The Oprah Winfrey Show
16:00 *Jogos Mentais*
17:50 Interprograma
18:00 Miss Beleza Natural
19:00 Dilemas de Irene: Solteira??? Ah, Não!
19:30 Mulheres Possíveis
20:00 The Oprah Winfrey Show
21:00 Miss Penitenciária
22:00 GNT Fashion
22:30 Saia Justa
23:30 Os Normais
00:00 Como Fazer Sexo Depois do Casamento: Chloe & Robert Buckley
01:00 Late Show With David Letterman
02:00 Falando de Sexo com Sue Johanson

42 MULTISHOW
07:00 Mob_Brasil
07:30 Rock Estrada
08:00 Snow Patrol
09:00 Big Brother Brasil 10
09:30 Extremos
10:00 TVZ
11:40 As 5 Mais Votadas do Site
12:00 Experimente: Seychelles e Portnoy
12:30 Cybernet
13:00 The Quiksilver in Memory of Eddie Aikau 2009
14:00 Nalu pelo Mundo
14:30 Urbano
15:00 Bastidores
15:30 Rock Estrada
16:00 Sound
16:30 Tira Onda: Rita Cadilac
17:00 Batom e Parafina
17:30 Vai Pra Onde?: Havaí
18:00 The City
18:30 Big Brother Brasil 10
19:00 TVZ
21:40 Big Brother Brasil 10
22:10 Não Conta Lá em Casa
22:45 Nós 3
23:15 Diddy Monta Sua Banda
23:45 Intervalo Sexy
00:00 The Erotic Traveler
00:30 Private Parties
01:00 Young and Nude
01:30 Snow Patrol
02:30 Sexcetera

43 UNIVERSAL CHANNEL
07:00 Infomerciais
09:00 Law & Order
10:00 Medical Detectives
11:00 *Jovens Bruxas*
13:00 House
14:00 Law & Order
16:00 Medical Detectives
17:00 *Jovens Bruxas*
19:00 Law & Order SVU
20:00 House
21:00 *A Chave Mestra*
23:00 Three Rivers
00:00 House
01:00 Law & Order SVU
02:00 Three Rivers

47 WARNER
07:00 Friends
08:00 The New Adventures of Old Christine
09:00 Third Watch
10:00 E.R
11:00 Smallville
12:00 Two and a Half Men
13:00 Friends
14:00 Third Watch
15:00 *O Poder do Amor*
17:00 Cold Case
18:00 Friends
19:00 Two and a Half Men
20:00 Cold Case
21:00 Two and a Half Men
21:30 The Big Bang Theory
22:00 Trauma
23:00 *O Sorriso de Mona Lisa*
01:30 Friends
02:00 Two and a Half Men
02:30 The Big Bang Theory

49 SONY
07:00 Mad About You
07:30 Frasier
08:00 The King Of Queens
08:30 Everybody Loves Raymond
09:00 According To Jim
09:30 That '70s Show
10:00 Felicity
11:00 Beverly Hills 90210
12:00 America's Next Top Model
13:00 The Real Housewives of Orange County
14:00 Ugly Betty
15:00 Desperate Housewives
16:00 Beverly Hills 90210
17:00 Felicity
18:00 Will & Grace
18:30 That '70s Show
19:00 Seinfeld
19:30 According To Jim
20:00 Ghost Whisperer
21:00 Ugly Betty
22:00 Desperate Housewives
23:00 30 Rock
23:30 Scrubs
00:00 Ugly Betty
01:00 Desperate Housewives
02:00 30 Rock
02:30 Scrubs
03:00 Seinfeld
03:30 Everybody Loves Raymond

50 FOX
07:00 Futurama
07:30 Infomercial
08:00 Justiça sem Limite
09:00 Bones
10:00 *Abaixo o Amor*
12:00 Justiça sem Limite
13:00 Lie To Me
14:00 *Na Máfia por Acaso*
16:00 *Tormentas do Passado*
18:00 Os Simpsons
19:00 Bones
20:00 Os Simpsons
21:00 One Tree Hill
22:00 Glee
23:00 *Táxi*
01:00 Os Simpsons

52 PEOPLE+ARTS
07:00 Infomercial
09:00 Miami Ink
10:00 Extreme Makeover: Reconstrução Total
11:00 Project Runway
12:00 *A Herança de Mr. Deeds*
14:00 Superstars
14:30 Rumo Ao Estrelato: Russell Crowe
15:00 Charmed
16:00 Extreme Makeover: Reconstrução Total: Hassall
17:00 Rescue Me
18:00 Miami Ink
19:00 Charmed
20:00 Extreme Makeover: Reconstrução Total: Peter
21:00 Rescue Me
23:00 *Limite Vertical*
01:30 Poker After Dark
02:30 Rumo Ao Estrelato: Russell Crowe

61 TELECINE PREMIUM
07:30 *Um Crime Racial*
09:00 *Aliens Vs. Predador 2*
10:50 *Gracie*
12:35 *Hellboy 2: O Exército Dourado*
14:45 *The Onion - Loucos pela Notícia*
16:25 *O Guardião 3: A Maldição do Cálice de Judas*
18:10 *A Vida num só Dia*
19:55 *Última Parada 174*
22:00 *Legalmente Loiras*
23:40 *Mamma Mia!*
01:40 *O Arquiteto*
03:10 *O Round Final*

62 TELECINE ACTION
07:25 *A Batalha por Haditha*
09:05 *Intruder A-6 - Um Voo para o Inferno*
11:05 *O Escorpião Rei: A Saga de um Guerreiro*
13:05 *O Escolhido*
14:35 *Vice Imoral*
16:10 Hollywood On Set - A Lista
16:30 *Atraída pelo Desejo*
18:20 *Tudo por Ela*
20:00 *Stop-loss: A Lei da Guerra*
22:00 *Entre o Céu e o Inferno*
00:10 *A Era da Escuridão*
02:05 *Redenção Sexual*

63 TELECINE LIGHT
07:30 *Sabrina*
09:45 *O Casamento da Minha Namorada*
11:15 *Não por Acaso*
13:05 *Júnior*
15:05 *Contratado para Amar*
16:35 *Férias em Heber*
18:25 *Espartalhões*
20:05 *Os Primeiros 20 Milhões*
22:00 *O Amor não tem Regras*
00:05 *Madagascar*
01:40 *Virado Para a Lua*
03:30 *Um Astro em Minha Vida*

64 TELECINE PIPOCA
08:05 *Meu Nome é Taylor, Drillbit Taylor*
09:55 *Xuxa em Sonho de Menina*
11:40 *O Céu Pode Esperar*
13:25 *Antes só do que Mal Casado*
15:35 *Chumbo Grosso*
17:50 *O Bom Filho à Casa Torna*
20:00 *Viagem Maldita*
22:00 *Se Eu Fosse Você 2*
23:50 *Usina de Sonhos*
01:35 *Crepúsculo*
03:50 *Setembro Negro*

65 TELECINE CULT
07:30 *A Taberna das Ilusões Perdidas*
09:20 *Vermelho como o Céu*
11:00 *De Volta às Aulas*
12:45 *Loucos de Amor*
14:30 *Mancha de Sangue*
16:05 *Amantes de Verão*
17:55 *Viagem a Darjeeling*
19:40 *Golpe de Mestre*
22:00 *Felizes Juntos*
23:40 *Buenos Aires Zero Degree*
00:50 *A Garota de Rosa Shocking*
02:35 *Mil Anos de Orações*

66 CANAL BRASIL
07:00 *Candinho*
08:40 *Curta na Tela: Sertão de Acrílico Azul Piscina*
09:00 Clipe Brasil
10:00 Curtas na Tela
10:40 *Inocência*
12:50 *Valsa para Bruno Stein*
14:30 Clipe Brasil
15:30 Curtas na Tela
16:00 Sem Frescura - Alceu Valença
16:30 *Jamelão, 90 Anos*
17:20 *Geraldo Filme*
18:15 *Mostra Carnaval: Batuque na Cozinha*
18:40 Making Of: Orquestra dos Meninos
19:10 Faixa Musical: Marcelo Pretto
20:30 Curtas na Tela
21:00 Conversa Fiada
21:30 Swing - Lucinha Lins e Claudio Tovar
22:00 *Foliar Brasil*
23:40 *G.R.E.S. Concentração*
00:30 *Cafundó*
02:20 *Anahy de las Misiones*

71 HBO
07:00 *Asterix e os Vikings*
08:25 Scooby-doo e o Fantasma da Bruxa
09:45 *Charlie e Eu*
11:30 *Othello*
13:45 *Glitter: O Brilho de uma Estrela*
15:45 *Tennessee*
17:35 Tempo Real
19:00 Mad Men
21:00 *O Vizinho*
23:00 *Tennessee*
00:55 *Vida que Segue*

72 HBO PLUS
07:15 *Vivendo na Eternidade*
08:50 *Kit: Uma Garota Especial*
10:35 *O Coral de Natal*
12:10 *Quatro Amigas e um Jeans Viajante 2*
14:20 Ashes To Ashes
15:20 *Os Reis de South Beach*
17:00 *O Senhor dos Anéis: A Sociedade do Anel*
20:15 *Um Certo Olhar*
22:15 Dana Carvey: Squating Monkeys Tell No Lies
23:30 *Os Indomáveis*
01:45 Entourage
02:25 *Puffball*

|Novelas|

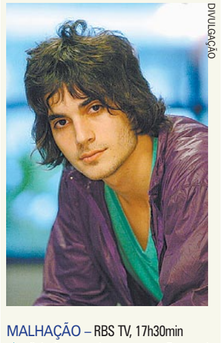
DIVULGAÇÃO

MALHAÇÃO – RBS TV, 17h30min

◆ Cristiana pede para que Bernardo (foto) não repita o ato, mas ele não a ouve. Cris se declara para Bernardo. Eleutério e Gonçalo prendem o casal até que Luizão chegue e defina o que será feito. Eleutério captura Beto e Victor. Bimba, Fernandinho, Domingas e Bia são encontrados por Gonçalo. Lucca, Valentina e Tati também são presos.

CAMA DE GATO – RBS TV, 18h

◆ Nuno chega ao estúdio, mas não consegue conter Roberto, que foge ao ser questionado pelo irmão. Verônica planeja entregar o projeto de Davi para Juarez copiar o produto.

TEMPOS MODERNOS – RBS TV, 19h

◆ Nara avisa Nelinha que ela e Zeca não vão ficar juntos. Albano estranha a força de Deodora ao iniciar uma luta com ela. Nelinha vai até a escola de dança e Zeca diz que eles não podem mais se ver.

VIVER A VIDA – RBS TV, 20h55min

◆ Tereza fica feliz ao ver Marcos chegar em sua casa. Mia mostra o blog que fez para Luciana e ela começa a dar suas mensagens. Malu flagra Marcelão com outra mulher na academia e o agride. Gustavo tenta consolá-la, mas ela vai embora. Helena pergunta a Marcos sobre Luciana e ele responde com frieza. Dora liga para Garcia e fica desconfiada quando Soraia atende. Luciana fica perplexa ao ver Neto se apresentar como seu novo médico.

Os resumos são enviados pelas emissoras e podem sofrer alterações dependendo da edição dos capítulos.

Receba o resumo diário das novelas no seu celular. **Envie NOVELAS para 46956**, o custo é de R$0,31 por mensagem recebida para clientes Claro, Vivo e Oi e R$ 0,35 para clientes Tim. Para cancelar as assinaturas, envie CANC para 46956.

Força-Tarefa 2 terá gravidez e mais ação

Uma gravidez na trama, mais ação nas cenas e cinco minutos extras por episódio para finais elaborados. Essas são as principais promessas para a segunda temporada de *Força-Tarefa*, seriado da Globo que conta histórias de policiais militares da Corregedoria do Rio, responsáveis por investigar crimes cometidos por colegas.

– Vai ter mais porrada – resume o diretor-geral, José Alvarenga Jr.

A grávida será Jaqueline (Fabíula Nascimento), namorada do incorruptível tenente Wilson (Murilo Benício).

– Ele continua com os mesmos princípios, mas (com o filho) terá reflexões mais profundas do que recusar uma propina. Sabe a preocupação de o dinheiro não dar? – diz Benício, no intervalo das filmagens em um mercado público em Benfica, subúrbio do Rio.

As gravações começaram em janeiro, três meses antes da estreia. Os autores Marçal Aquino e Fernando Bonassi escreveram 13 episódios, mas três foram cortados. Segundo o diretor, o motivo é evitar conflito de imagem de Benício, que está escalado para interpretar o costureiro Víctor Valentim na novela *Ti-Ti-Ti*, trama de 1985 que será regravada pela Globo e ainda não tem data de estreia.

Na série, uma das razões para priorizar a ação foi uma pesquisa feita com o público após o término da primeira temporada, que apontou a preferência.

– A primeira leva foi um treinamento – afirma o diretor.

Para o diretor, *Força-Tarefa 2* é fruto da polícia de confronto do país. Com ibope considerado bom para as 23h, média de 21 pontos, a

ISAC LUZ, TV GLOBO

Benício vive **policial** atormentado

flagrar uma suposta relação extraconjugal entre o marido, o músico Orlando Morais, e a enteada adolescente e hoje atriz Cleo Pires.

– Gloria não gosta de falar nisso, é assunto morto para todos eles, mas topou ir a fundo. O tempo amenizou, mas não curou o trauma. Ela sempre vai lembrar do pesadelo – diz Nassife.

Outros aspectos da carreira – do início, aos cinco anos, à cerimônia de entrega do Oscar ao qual concorreu o filme *O Quatrilho*, em 1996. O prefácio será de Gilberto Braga e Aguinaldo Silva, e o capítulo final trará uma retrospectiva

TIAGO QUEIROZ, AE

GLORIA AOS 46 ANOS

Aos 46 anos de idade e 40 de carreira, a atriz Gloria Pires ganha uma biografia. *40 Anos de Gloria*, assinada pelo roteirista Eduardo Nassife e pelo escritor Fábio Fabrício Fabretti, chega às livrarias no mês que vem pela Geração Editorial. Deve-se aos dois a inclusão, no texto, de referência ao episódio mais traumático da vida da atriz: em março de 1998, boatos sugeriam que ela havia se suicidado com um tiro na cabeça depois de

Aberta

RBS
05:05 – Telecurso Educação Básica
05:20 – Telecurso Profissionalizante
05:35 – Telecurso Ensino Médio
05:50 – Telecurso Ensino Fundamental
06:10 – Globo Rural
06:30 – Bom Dia SC
07:15 – Bom Dia Brasil
08:05 – Redação TV
08:15 – Mais Você
09:40 – TV Globinho
12:00 – Jornal do Almoço
12:45 – Globo Esporte
13:15 – Jornal Hoje
13:45 – Vídeo Show
14:30 – Vale a Pena Ver de Novo/Alma Gêmea
16:00 – Sessão da Tarde/Um Caminho para Dois
17:35 – Malhação
18:10 – Cama de Gato
18:55 – RBS Notícias
19:10 – Tempos Modernos
20:15 – Jornal Nacional
20:40 – Viver a Vida
21:30 – Big Brother Brasil
21:50 – Futebol/Taça Libertadora - São Paulo x Monterrey (Mex) (para toda Santa Catarina)
23:50 – Jornal da Globo
00:30 – 24 Horas
01:20 – Intercine
03:00 – Corujão/O Mundo das Spice Girls

TVBV
06:59 – Gotas de Fé
07:00 – Visita ao Seu Lar
07:30 – Ponto de Luz
08:00 – Band Kids
09:45 – DiaDia
11:30 – Jogo Aberto
12:30 – TVBV Sports
12:55 – Revista
13:45 – Band Kid's
14:00 – Magma
14:30 – Ponto de Luz
15:00 – Vídeo News
16:00 – Márcia
17:30 – Brasil Urgente
18:50 – Jornal da TVBV
19:20 – Jornal da Band
20:15 – Isa TKM
21:00 – Show da Fé
21:30 – Copa Brasil - Ao Vivo
23:45 – Apito Final
00:15 – Jornal da Noite
01:00 – A Noite é Uma Criança
02:15 – Espaço Vida Vitoriosa

SBT
06:00 – Jornal do SBT
07:00 – Igreja Renascer
07:30 – Igreja Assembleia de Deus
08:00 – Carrossel Animado
09:00 – Bom Dia & Cia
10:45 – O Poder Sobrenatural da Fé
11:45 – Programa Vera Toledo
12:15 – SC Repórter 1ª Ed.
13:00 – Eu, A Patroa e as Crianças
13:30 – Momento
14:00 – Desenho
14:15 – Cinema em Casa/ Aprendiz de Feiticeiro
16:00 – Série Kyle XY
17:00 – Casos de Família
18:00 – Programa do Ratinho
19:00 – SC Repórter 2ª Ed.
19:30 – SBT Brasil
20:15 – Qual é o Seu Talento?
21:00 – Gossip Girl, A Garota do Blog
21:55 – Boletim de Ocorrências
22:00 – Um Contra Cem
23:15 – SBT Repórter
00:15 – Jornal do SBT
01:00 – Pegadinhas Picantes
01:30 – Desaparecidos
02:15 – Tele Seriado I/OZ
03:15 – Tele Seriado II/Lances da Vida
04:15 – Igreja Mundial do Poder de Deus

RIC
06:00 – Igreja Universal do Reino de Deus
07:00 – Economia News
07:15 – SC no Ar
08:25 – Se Vira na Cozinha
08:30 – Fala Brasil
09:30 – Hoje em Dia
12:00 – Jornal do Meio Dia
13:30 – Ver Mais
14:00 – Record Kids
15:00 – O Preço Certo
15:45 – A Nova Supermáquina
16:30 – H2O Meninas Sereias
17:00 – Todo Mundo Odeia o Chris
18:00 – Record Kids
19:40 – RIC Notícias
20:10 – Jornal da Record
21:00 – Série: CSI Investigação Criminal
21:30 – Bela a Feia
22:00 – Poder Paralelo
22:30– A Fazenda - Final ao Vivo
00:15 – Série/ Drº House (4ª temporada)
01:15 – Programação Igreja Universal do Reino de Deus

|Filmes tv por assinatura|

A CHAVE MESTRA (*The Skeleton Key*) - De Iain Softley. Com Kate Hudson. Mulher acaba envolvida em uma terrível trama. Suspense, EUA, 2005, 104min. **Universal Channel, 21h**

A ERA DA ESCURIDÃO (*The Mutant Chronicles*) - De Simon Hunter. Com John Malkovich. Religioso luta contra exército de mutantes. Ação, EUA, 2008, 100min. **Telecine Action, 0h10min.**

A GAROTA DE ROSA SHOCKING (*Pretty In Pink*) - De Howard Deutch. Com Molly Ringwald. Garota sonha ir ao baile de formatura e namorar um bonitão. Romance, EUA, 1986, 120min. **Telecine Cult, 0h50min.**

A HERANÇA DE MR. DEEDS (*Mr. Deeds*) - De Steven Brill. Com Adam Sandler. Dono de pizzaria recebe herança que o transforma num milionário. Comédia, EUA, 2002, 96min. **People+Arts, 12h**

A VIDA NUM SÓ DIA (*Miss Pettigrew Lives for a Day*) - De Bharat Nalluri. Com Amy Adams. Governanta trabalha como assistente de uma famosa atriz. Comédia, Reino Unido/EUA, 2008, 92min. **Telecine Premium, 18h10min.**

ALIENS VS. PREDADOR 2 (*Aliens Vs Predator - Requiem*) - De Colin Strause. Com Steven Pasquale. Predadores e Aliens voltam a se enfrentar na Terra. Ação, EUA, 2007, 94min. **Telecine Premium, 9h**

AMANTES DE VERÃO (*Summer Lovers*) - De Randal Kleiser. Com Peter Gallagher. Namorados de férias nas Ilhas Gregas, partilham um verão idílico com garota exótica. Romance, EUA, 1982, 98min. **Telecine Cult, 16h05min.**

ANTES SÓ DO QUE MAL CASADO (*The Heartbreak Kid*) - De Peter e Bobby Farrelly. Com Ben Stiller. Solteiro se casa com uma mulher que conheceu há poucas semanas. Comédia, EUA, 2007, 116min. **Telecine Pipoca, 13h25min.**

ATRAÍDA PELO DESEJO (*Backtrack*) - De Dennis Hopper, Alan Smithee. Com Dennis Hopper. Joven artista testemunha um assassinato cometido por um mafioso. Ação, EUA, 1989, 98min. **Telecine Action, 16h30min.**

BUENOS AIRES ZERO DEGREE - De Pung-Leung Kwan. Com Kar Wai Wong. Documentário com o making of do filme Felizes Juntos (Happy Together) de Kar Wai Wong. Documentário, Hong Kong, 1999, 60min. **Telecine Cult, 23h40min.**

CAFUNDÓ - De Paulo Betti, Clóvis Bueno. Com Valéria Mona. A cinebiografia de João de Camargo, escravo que se torna milagreiro depois de deixar a senzala. Drama, Brasil, 2005, 102min. **Canal Brasil, 0h30min.**

CHARLIE E EU (*Charlie & Me*) - De David Weaver. Com Tom Bosley. Vida de menina muda totalmente quando seu avô sofre um infarto. Drama, EUA, 2008, 90min. **HBO, 9h45min.**

CHUMBO GROSSO (*Hot Fuzz*) - De Edgar Wright. Com Simon Pegg. Policial é transferido para pacata, mas estranha, cidade do interior. Comédia, Reino Unido/França, 2007, 120min. **Telecine Pipoca, 15h35min.**

CONTRATADO PARA AMAR (*The Valet*) - De Francis Veber. Com Gad Elmaleh. Executivo fotografado ao lado de sua amante se mete em encrenca. Comédia, França/Itália/Bélgica, 2006, 80min. **Telecine Light, 15h05min.**

CREPÚSCULO (*Twilight*) - De Catherine Hardwicke. Com Kristen Stewart. Humana e vampiro se apaixonam. Drama, EUA, 2008, 122min. **Telecine Pipoca, 1h35min.**

CURTA NA TELA: A CIDADE E O POETA - De Luelane Corrêa. Com Rafael Queiroga. O documentário relata histórias do cotidiano em volta da estátua construída em homenagem a Carlos Drummond de Andrade, em Copacabana (RJ). Documentário, Brasil, 2007, 14min. **Canal Brasil, 10h20min.**

CURTA NA TELA: A HISTÓRIA SECRETA DO TELEMARKETING - De Bia Flecha. Com Jerusa Franco. A divertida história do serviço de telemarketing no mundo, desde seu surgimento, nos anos 60, aos dias de hoje. Comédia, Brasil, 2005, -1min. **Canal Brasil, 10h10min.**

CURTA NA TELA: A OITAVA - De Satumino Rocha. Com Bettina Müller. A gastronomia é o tema do curta-metragem. Drama, Brasil, 2006, 13min. **Canal Brasil, 10h**

CURTA NA TELA: BOOKER PITTMAN - De Rodrigo Grota. Com Edson Montenegro. A cinebiografia do músico Booker Pittman. Documentário, Brasil, 2008, 15min. **Canal Brasil, 20h30min.**

CURTA NA TELA: FRANCAMENTE - De Duda Gorter. Com Ana Lúcia Torre. A trajetória de Ângela, uma senhora que, após ter uma visão, decide vivenciar suas fantasias sexuais. Drama, Brasil, 2004, -1min. **Canal Brasil, 15h40min.**

CURTA NA TELA: NO BALANÇO - De Mirela Kruel. Com Márcio Petracco. Casal de namorados se reencontra no balanço da praça que costumavam frequentar. Drama, Brasil, 2006, 12min. **Canal Brasil, 15h30min.**

CURTA NA TELA: POLIFONIA - De Diogo Dahl. Com Danielle Barros. Adolescente se prepara para trilhar uma nova etapa da vida. Drama, Brasil, 2006, 1min. **Canal Brasil, 20h45min.**

CURTA NA TELA: SERTÃO DE ACRÍLICO AZUL PISCINA - De Karim Aïnouz, Marcelo Gomes. O documentário registra lugares remotos do sertão brasileiro. Documentário, Brasil, 2004, -1min. **Canal Brasil, 8h40min.**

DE VOLTA ÀS AULAS (*Back to School*) - De Alan Metter. Com Rodney Dangerfield. Homem volta a estudar e acaba se tornando um grande sucesso no campus, só que pelos motivos errados. Comédia, EUA, 1986, 93min. **Telecine Cult, 11h**

ENTRE O CÉU E O INFERNO (*Between Heaven and Hell*) - De Craig Brewer. Com Samuel L. Jackson. Jovem viciada é encontrada ferida por ex-músico e entre os dois surge uma amizade improvável. Drama, EUA, 2007, 116min. **Telecine Action, 22h**

ESPARTALHÕES (*Meet The Spartans*) - De Jason Friedberg, Aaron Seltzer. Com Carmen Electra. Sátira ao filme 300, de Zack Snyder, que traz a luta entre gregos e persas. Comédia, EUA, 2008, 84min. **Telecine Light, 18h25min.**

FELIZES JUNTOS (*Happy Together*) - De Kar Wai Wong. Com Leslie Cheung. Casal homossexual deixa Hong Kong para viver em Buenos Aires. Drama, Hong Kong, 1997, 97min. **Telecine Cult, 22h**

FOLIAR BRASIL - De Carolina Paiva. Com Augusto Zacchi. As manifestações populares mais marcantes da cultura brasileira embalam três histórias de amor. Drama, Brasil, 2006, 98min. **Canal Brasil, 22h**

FÉRIAS EM HEBER (*Heber Holiday*) - De McKay Daines. Com Jimmy Chunga. Sierra é uma famosa atriz que adora festas e vive dando escândalos nos bastidores dos seus filmes. Comédia, EUA, 2007, 97min. **Telecine Light, 16h35min.**

G.R.E.S. CONCENTRAÇÃO - De Marcelo Maia, Luiz Guimarães de Castro. Documentário acompanha, registra e se movimenta o tempo todo em torno exclusivamente da concentração das Escolas de Samba Cariocas na Marquês de Sapucaí. Documentário, Brasil, 1997, 44min. **Canal Brasil, 23h40min.**

GERALDO FILME (*Geraldo Filme*) - De Carlos Cortez. História de Geraldo Filme, grande incentivador do samba paulista, que sempre estimulou as manifestações da cultura negra, ajudando a diminuir o preconceito racial. Documentário, Brasil, 2007, 52min. **Canal Brasil, 17h20min.**

GLITTER: O BRILHO DE UMA ESTRELA (*Glitter*) - De Vondie Curtis-Hall. Com Mariah Carey. Jovem cantora aprende que o caminho para o sucesso pode traiçoeiro. Drama, EUA, 2001, 105min. **HBO, 13h45min.**

GOLPE DE MESTRE (*The Sting*) - De George Roy Hill. Com Paul Newman. Trapaceiros se unem para vingar a morte de um amigo assassinado. Comédia, EUA, 1973, 129min. **Telecine Cult, 19h40min.**

GRACIE - De Davis Guggenheim. Com Elisabeth Shue. Jovem universitária resolve se integrar a uma equipe masculina de futebol. Drama, EUA, 2007, 96min. **Telecine Premium, 10h50min.**

HELLBOY 2: O EXÉRCITO DOURADO (*Hellboy 2: The Golden Army*) - De Guillermo del Toro. Com Ron Perlman. Ser fantástico comanda exército formado por criaturas rebeldes. Ação, EUA, 2008, 120min. **Telecine Premium, 12h35min.**

INOCÊNCIA - De Walter Lima Jr.. Com Fernanda Torres. Menina da é seduzida por médico e tenta esconder do pai. Drama, Brasil, 1983, 118min. **Canal Brasil, 10h40min.**

INTRUDER A-6 - UM VOO PARA O INFERNO (*Flight of the Intruder*) - De John Millius. Com Danny Glover. Avião vai bombardear alvo em Hanoi. Ação, EUA, 1991, 105min. **Telecine Action, 9h05min.**

JAMELÃO, 90 ANOS - De Marco Altberg. O documentário traça um perfil de Jamelão, eterno intérprete dos sambas mangueirenses. Documentário, Brasil, 2005, 80min. **Canal Brasil, 16h30min.**

JOGOS MENTAIS - De Terry Ingram. Com Alexandra Holden. Herdeira de uma grande imobiliária é traumatizada pela morte dos pais. Suspense, 2006, 100min. **GNT, 16h**

JOVENS BRUXAS (*The Craft*) - De Andrew Fleming. Com Robin Tunney. Amigas se unem para formar círculo que lhes dará poderes. Terror, EUA, 1996, 100min. **Universal Channel, 11h e 17h**

JÚNIOR - De Ivan Reitman. Com Arnold Schwarzenegger. Cientistas desenvolvem um remédio para estimular a gravidez. Comédia, EUA, 1994, 120min. **Telecine Light, 13h05min.**

KIT: UMA GAROTA ESPECIAL (*Kit Kittredge: An American Girl*) - De Patricia Rozema. Com Abigail Breslin. Para desvendar roubo, Kit e seus amigos vão entrar em grandes confusões. Comédia, EUA/Canadá, 2008, 101min. **HBO Plus, 8h50min.**

LEGALMENTE LOIRAS (*Legally Blondes*) - De Savage Steve Holland. Com Milly Rosso. Amigas precisarão mostrar que nunca se deve subestimar o poder das loiras. Comédia, EUA, 2009, 86min. **Telecine Premium, 22h**

LIMITE VERTICAL (*Vertical Limit*) - De Martin Campbell. Com Bill Paxton. Rapaz arrisca a vida ao salvar a irmã numa expedição. Aventura, EUA/Alemanha, 2000, 125min.

Filmes/tv aberta

APRENDIZ DE FEITICEIRO (*Sorcerer's Apprentice*) – De David Lister. Com Robert Davi. Ao aprender truques de mágica, garoto percebe que se meteu em uma batalha entre o bem e o mal. Aventura, AFS, 2001, 98min. *Cinema em Casa,* **SBT, 14h15min.**

UM CAMINHO PARA DOIS *(12 Mile Road)* – De Richard Friedenberg. Com Tom Selleck. Um fazendeiro divorciado recebe sua filha em sua propriedade no interior para passarem um verão juntos. Drama, EUA, 2003, 110min. *Sessão da Tarde,* **RBS TV, 15h50min.**

O MUNDO DAS SPICE GIRLS *(Spice World)* – De Bob Spiers. Com Victoria Beckham. Editor de jornal tenta armar um plano para show ser cancelado e as Spice Girls brigarem. Musical, ING, 1997, 93min. *Corujão,* **RBS TV, 3h.**

Intercine

Escolha pelo telefone, entre as opções abaixo, os filmes programados para o Intercine de amanhã

O MISTÉRIO DOS ESCAVADORES *(Holes)* – De Andrew Davis. Com Sigourney Weaver. Jovem condenado injustamente a trabalhar em escavação descobre que sua chefe quer achar um tesouro enterrado. Comédia, EUA, 2003, 120min. **Primeira Opção: 0800 709011.**

LIMITE VERTICAL *(Vertical Limit)* – De Martin Campbell. Com Chris O'donnell. Uma equipe de escaladores enfrenta condições de tempo adversas ao tentar alcançar o cume da segunda maior montanha do mundo. Aventura, EUA, 2000, 118min. **Segunda Opção: 0800 709012.**

People+Arts, 1h e 23h

LOUCOS DE AMOR (*Love Happy*) - De David Miller. Com Harpo e Groucho Marx. Valioso colar é roubado e investigador particular parte em sua busca. Comédia, EUA, 1949, 91min. **Telecine Cult, 12h45min.**

MADAGASCAR - De Eric Darnell e Tom McGrath. Com Ben Stiller. Animais fogem do zoológico e são mandados para ilha. Infantil, EUA, 2005, 86min. **Telecine Light, 0h05min.**

MAMMA MIA! - De Phyllida Lloyd. Com Amanda Seyfried. Jovem que acaba de ficar noiva decide encontrar o pai que nunca conheceu. Musical, Reino Unido/EUA/Alemanha, 2008, 108min. **Telecine Premium, 23h40min.**

MANCHA DE SANGUE (*At Gunpoint*) - De Alfred L. Werker. Com Fred MacMurray. Homem que se tornou um herói é abandonado pelos habitantes de sua cidade. Western, EUA, 1955, 81min. **Telecine Cult, 14h30min.**

MEU NOME É TAYLOR, DRILLBIT TAYLOR (*Drillbit Taylor*) - De Steven Brill. Com Nate Hartley. Trio decide contratar os serviços de um guarda-costas. Comédia, EUA, 2008, 109min. **Telecine Pipoca, 8h05min.**

MOSTRA CARNAVAL: BATUQUE NA COZINHA - De Anna Azevedo. O documentário apresenta pastoras da Velha Guarda da Portela conhecidas no mundo do samba por comandar disputadas rodas de fundo de quintal. Documentário, Brasil, 2004, 30min. **Canal Brasil, 18h15min.**

NÃO POR ACASO - De Philippe Barcinski. Com Rodrigo Santoro. Um acidente de carro muda a vida de dois homens. Drama, Brasil, 2007, 102min. **Telecine Light, 11h15min.**

**