

Deu em AN

Pesquisa Mapa publicada na edição de ontem mostra que 9 em cada 10 eleitores de Joinville não querem aumento de vagas na Câmara.



AN.com.br

Você acha que Joinville precisa de mais vereadores?

ILUSTRAÇÕES PAULO GERLOFF



26 AMBULÂNCIAS

COMO AS DO SAMU (COM REDE DE OXIGÊNIO, MACA, VÁLVULA REGULADORA DE PRESSÃO, ENTRE OUTROS ITENS)



28 MÉDICOS

DO PROGRAMA SAÚDE DA FAMÍLIA PODERIAM SER PAGOS DURANTE UM ANO

SAÚDE

O diretor do Hospital São José, Tomio Tomita, prefere não se envolver na polêmica do aumento ou não do número de vereadores. Mas admite que o valor seria muito bem-vindo. "Tem tanta coisa para fazer aqui que para decidir teríamos de sentar e fazer um planejamento para ver onde investiríamos", comenta. Tomio diz que pelo menos 50% dos móveis e equipamentos do hospital precisariam ser trocados ou reformados. "Uma das coisas que eu gostaria de fazer é terminar o pronto-socorro", comentou. Mas ele não tem um levantamento separado por setor. "Hoje, para melhorar a nossa estrutura física e de equipamentos, precisaríamos de R\$ 17 milhões", informou. Ainda na área da saúde, dava para pagar durante um ano o salário de 28 médicos do Programa de Saúde da Família (PSF). Ou ajudar na compra de 26 ambulâncias do Samu.

R\$ 3,1 MILHÕES

DARIA PARA FAZER MUITA COISA...

JULIMAR PIVATTO ■ julimar.pivatto@an.com.br

Um vereador de Joinville custa, hoje, R\$ 40.312,31 por mês. Esse valor inclui salário (R\$ 8.780,44), os encargos trabalhistas, gastos com gabinete e o teto de R\$ 17.900,67 para a contratação de até 13 assessores. Se forem aprovadas mais seis vagas, as despesas da Câmara aumentariam em R\$ 241,8 mil por mês ou R\$ 3,1 milhões por ano (incluindo o 13º salário). Dinheiro que cairia muito bem em outros setores do município. Com a ajuda de especialistas, "AN" mostra exemplos de obras públicas ou de serviços que poderiam ser oferecidos à comunidade com este valor.

3,49 QUILOMETROS

DE ASFALTO (EM UMA RUA DE OITO METROS DE LARGURA)

4,49 QUILOMETROS

DE ESGOTO (BASE: OBRAS NO BAIRRO ANITA GARIBALDI)

1 ANO E 8 MESES

DE TRABALHO DE LIMPEZA DOS RIOS

2 CEIS

COM CAPACIDADE PARA 300 CRIANÇAS, COM LABORATÓRIO DE INFORMÁTICA E PLAYGROUND

10 PONTES

DE CONCRETO COM 8 METROS DE COMPRIMENTO E 12 DE LARGURA

CULTURA

R\$ 3,1 milhões correspondem ao orçamento de um ano do Sistema Municipal de Desenvolvimento pela Cultura (Simdec). Esse programa ajuda projetos culturais de todos os gêneros em Joinville. O diretor-executivo da Fundação Cultural de Joinville, Charles Narloch, comentou que o valor também daria para reformar e ampliar a Casa da Cultura, que recentemente foi interditada pela Vigilância Sanitária de Joinville. "Até sou a favor do aumento de vereadores, desde que o orçamento permaneça o mesmo de hoje", fez questão de avisar Narloch. O valor corresponde também a duas vezes o orçamento necessário para a reforma do prédio da Biblioteca Rolf Colin, no Centro de Joinville, que ainda não teve as obras iniciadas por falta de dinheiro.

7 QUADRAS

COBERTAS PARA ESCOLAS

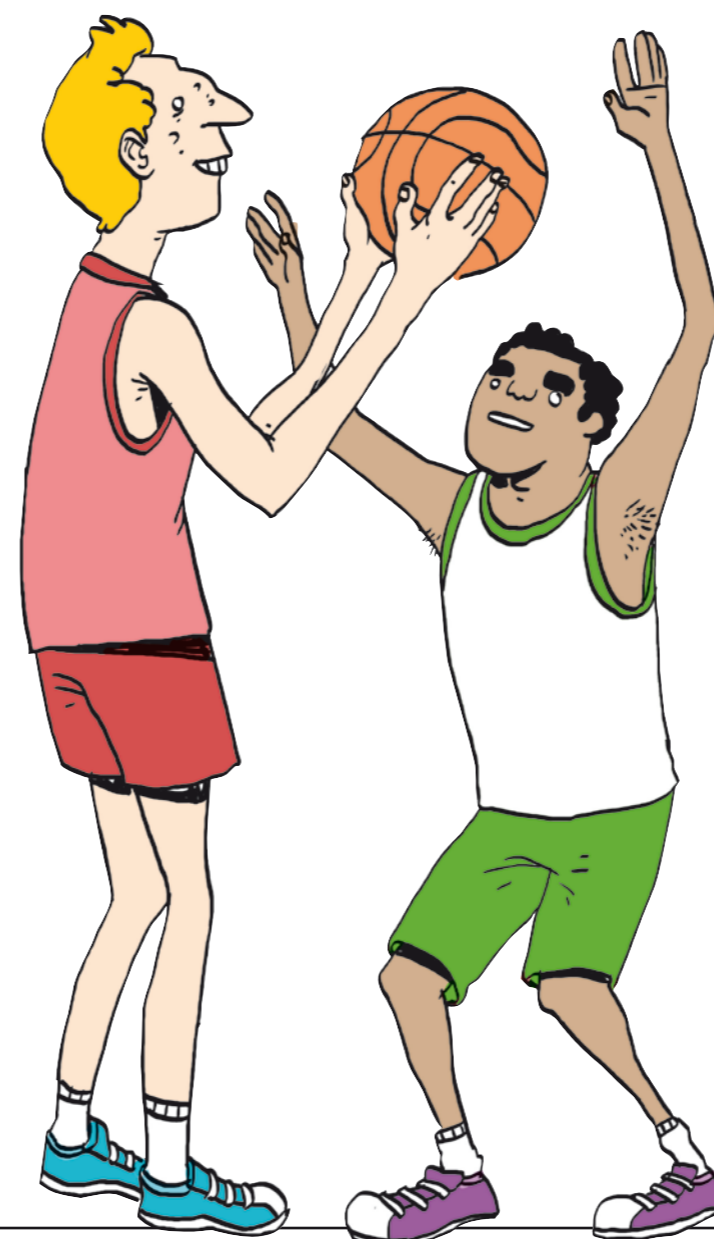

EDUCAÇÃO

Segundo a Secretaria de Educação, este valor seria suficiente para construir uma nova escola com 20 salas de aula. Recentemente, a Prefeitura recebeu R\$ 9,1 milhões do governo federal para a construção de seis CEIs, cada um com uma média de vagas para 300 crianças. Cada unidade custa, em média, R\$ 1,52 milhão. Portanto, o valor de mais seis vereadores durante um ano é o mesmo da construção de dois centros de educação infantil. Os R\$ 3,1 milhões também serviriam para ampliar 29 salas em dez escolas da cidade, considerando que cada uma custou cerca de R\$ 109 mil. Entre 2009 e 2011, foram investidos R\$ 5,2 milhões em reformas de 45 escolas, beneficiando cem salas de aula. A média de investimento por unidade ficou em R\$ 116 mil. Usando esta base, daria para reformar 27 prédios.

1 ESCOLA

COM 20 SALAS DE AULA

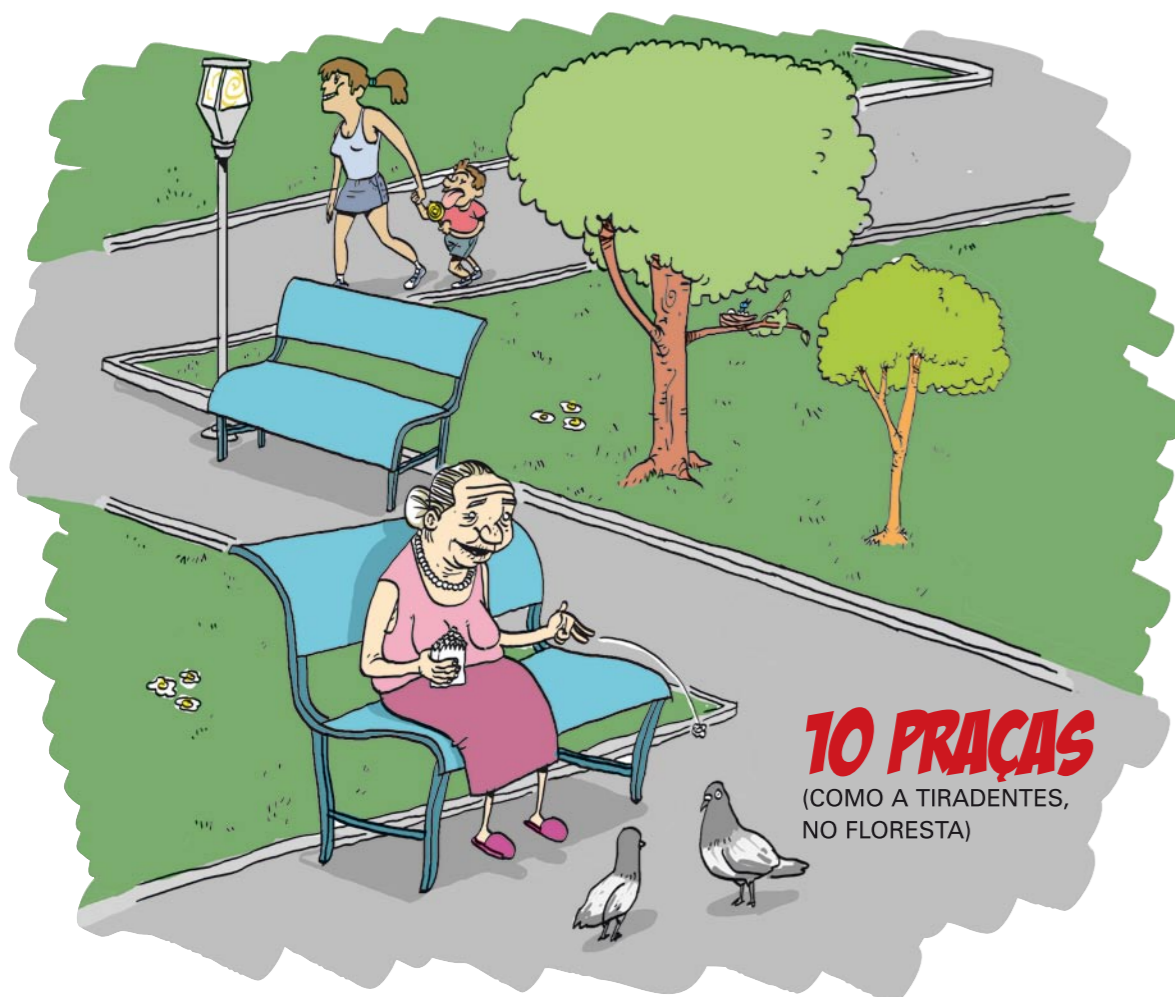

10 PRAÇAS

(COMO A TIRADENTES, NO FLORESTA)

OBRAS E HABITAÇÃO

Com R\$ 3,1 milhões, daria para construir dez praças públicas como a Tiradentes, por exemplo, inaugurada no semestre passado, no bairro Floresta. Ou seria possível comprar 42 apartamentos de 46 metros quadrados iguais aos do programa Minha Casa Minha Vida, que estão sendo construídos no loteamento Ana Júlia, no bairro Paranaguamirim. O valor é suficiente para pagar durante um ano e oito meses o trabalho de cinco escavadeiras hidráulicas e cinco caminhões, contratados recentemente pela Prefeitura para as obras de limpeza de rios e valas, com objetivo de prevenir cheias. Os R\$ 3,1 milhões também seriam úteis para reconstruir quase seis pontes, levando em conta a maior a ser consertada que fica na Estrada Arataca e vai custar R\$ 459 mil.



42 APARTAMENTOS

POPULARES DE 46 METROS QUADRADOS DO MINHA CASA MINHA VIDA